



## Pronóstico Diario

Válido desde el 10 de Enero (7 A.M.) hasta el 11 de Enero (7 A.M.) de 2013

| Provincia      | Región         | Mañana                   | Tarde                    | Noche                    | H. Rel. | T. Max. | T. Min. | Sens. Térmica |
|----------------|----------------|--------------------------|--------------------------|--------------------------|---------|---------|---------|---------------|
| Bocas del Toro | Bocas del Toro | <br>Lluvias Dispersas    | <br>Lluvias Dispersas    | <br>Parcialmente Nublado | 78 %    | 31 °C   | 25 °C   | 36 °C         |
| Coclé          | Coclé          | <br>Parcialmente Nublado | <br>Lluvias Dispersas    | <br>Despejado            | 72 %    | 32 °C   | 23 °C   | 37 °C         |
| Colón          | Costa Abajo    | <br>Lluvias Dispersas    | <br>Lluvias Dispersas    | <br>Parcialmente Nublado | 73 %    | 30 °C   | 23 °C   | 35 °C         |
| Colón          | Costa Arriba   | <br>Lluvias Dispersas    | <br>Lluvias Dispersas    | <br>Parcialmente Nublado | 73 %    | 29 °C   | 23 °C   | 33 °C         |
| Chiriquí       | Tierras Altas  | <br>Lluvias Dispersas    | <br>Parcialmente Nublado | <br>Parcialmente Nublado | 78 %    | 19 °C   | 12 °C   | 22 °C         |
| Chiriquí       | Tierras Bajas  | <br>Parcialmente Nublado | <br>Parcialmente Nublado | <br>Parcialmente Nublado | 67 %    | 33 °C   | 22 °C   | 37 °C         |
| Darién         | Darién         | <br>Parcialmente Nublado | <br>Parcialmente Nublado | <br>Despejado            | 73 %    | 31 °C   | 23 °C   | 36 °C         |
| Herrera        | Herrera        | <br>Despejado            | <br>Parcialmente Nublado | <br>Despejado            | 72 %    | 33 °C   | 20 °C   | 38 °C         |
| Los Santos     | Los Santos     | <br>Despejado            | <br>Parcialmente Nublado | <br>Despejado            | 68 %    | 32 °C   | 23 °C   | 36 °C         |
| Panamá         | Oeste          | <br>Parcialmente Nublado | <br>Parcialmente Nublado | <br>Parcialmente Nublado | 73 %    | 34 °C   | 23 °C   | 39 °C         |
| Panamá         | Metro          | <br>Parcialmente Nublado | <br>Parcialmente Nublado | <br>Parcialmente Nublado | 73 %    | 33 °C   | 23 °C   | 38 °C         |



|                        |                        |                      |                      |                      |      |       |       |       |
|------------------------|------------------------|----------------------|----------------------|----------------------|------|-------|-------|-------|
| Panamá                 | Este                   |                      |                      |                      | 73 % | 33 °C | 23 °C | 38 °C |
|                        |                        | Parcialmente Nublado | Parcialmente Nublado | Parcialmente Nublado |      |       |       |       |
| Panamá                 | Golfo                  |                      |                      |                      | 75 % | 33 °C | 22 °C | 38 °C |
|                        |                        | Parcialmente Nublado | Parcialmente Nublado | Parcialmente Nublado |      |       |       |       |
| Veraguas               | Norte                  |                      |                      |                      | 78 % | 28 °C | 20 °C | 33 °C |
|                        |                        | Lluvias Dispersas    | Nublado              | Parcialmente Nublado |      |       |       |       |
| Veraguas               | Centro                 |                      |                      |                      | 67 % | 33 °C | 22 °C | 37 °C |
|                        |                        | Parcialmente Nublado | Parcialmente Nublado | Parcialmente Nublado |      |       |       |       |
| Veraguas               | Sur                    |                      |                      |                      | 65 % | 33 °C | 22 °C | 37 °C |
|                        |                        | Parcialmente Nublado | Lluvias Dispersas    | Nublado              |      |       |       |       |
| Comarca Guna Yala      | Comarca Guna Yala      |                      |                      |                      | 72 % | 30 °C | 21 °C | 34 °C |
|                        |                        | Parcialmente Nublado | Parcialmente Nublado | Parcialmente Nublado |      |       |       |       |
| Comarca Emberá-Wounaan | Comarca Emberá-Wounaan |                      |                      |                      | 68 % | 32 °C | 22 °C | 36 °C |
|                        |                        | Parcialmente Nublado | Parcialmente Nublado | Parcialmente Nublado |      |       |       |       |
| Comarca Ngöbe-Buglé    | Comarca Ngöbe-Buglé    |                      |                      |                      | 65 % | 27 °C | 23 °C | 30 °C |
|                        |                        | Lluvias Dispersas    | Parcialmente Nublado | Parcialmente Nublado |      |       |       |       |



Mareas: 10 de Enero de 2013

Datos provistos en metros.  
 Conversión: 1m = 3.28 ft

**Océano Pacífico**



**Mar Caribe**

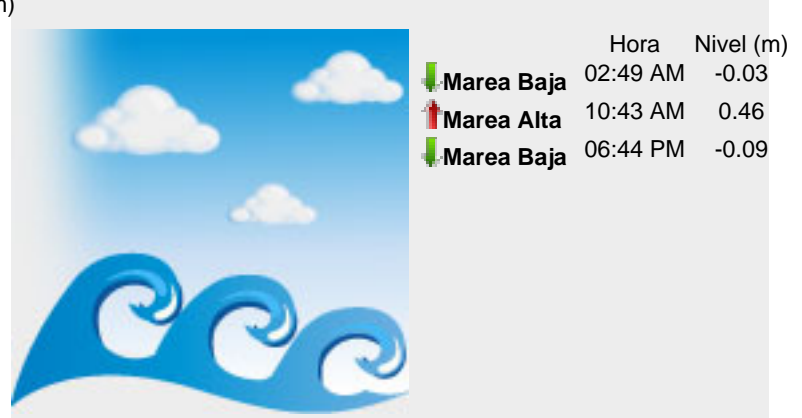

**Condiciones Marítimas - 10/01/2013**

| Mañana   |                  | Vientos (kt) |         |     | Olas (pies) |                  |     | Tarde    |     | Vientos (kt) |  |  | Olas (pies) |  |  |
|----------|------------------|--------------|---------|-----|-------------|------------------|-----|----------|-----|--------------|--|--|-------------|--|--|
| Caribe   | Colón            | NE           | 8-11 kt | 12' | Caribe      | Colón            | NE  | 10-14 kt | 13' |              |  |  |             |  |  |
|          | Bocas del Toro   | ONO          | 7-10 kt | 14' |             | Bocas del Toro   | NO  | 7-10 kt  | 14' |              |  |  |             |  |  |
| Pacífico | Puerto Armuelles | NNO          | 3-5 kt  | 4'  | Pacífico    | Puerto Armuelles | SSO | 8-10 kt  | 4'  |              |  |  |             |  |  |
|          | Golfo de Panamá  | N            | 7-9 kt  | 2'  |             | Golfo de Panamá  | NNO | 4-6 kt   | 0'  |              |  |  |             |  |  |

- Condiciones favorables para las actividades marinas.
- Advertencia: Aviso de precaución a pequeñas embarcaciones.
- Use extrema precaución.



Salidas y Puestas del Sol y la Luna: 10 de Enero de 2013

SOL

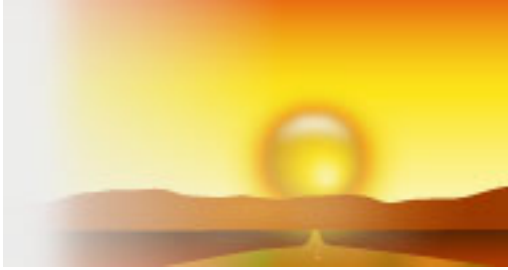

**Salida del Sol:** 6:37 AM  
**Puesta del Sol:** 6:15 PM

LUNA



**Salida de la Luna:** 5:16 AM  
**Puesta de la Luna:** 5:18 PM

Fases de la Luna: Enero de 2013

Cuarto Menguante



5/1/2013 3:58 AM

Luna Nueva



11/1/2013 7:44 PM

Cuarto Creciente



18/1/2013 11:45 PM

Luna Llena



27/1/2013 4:38 AM

Eclipses

No hay eclipses para este mes.